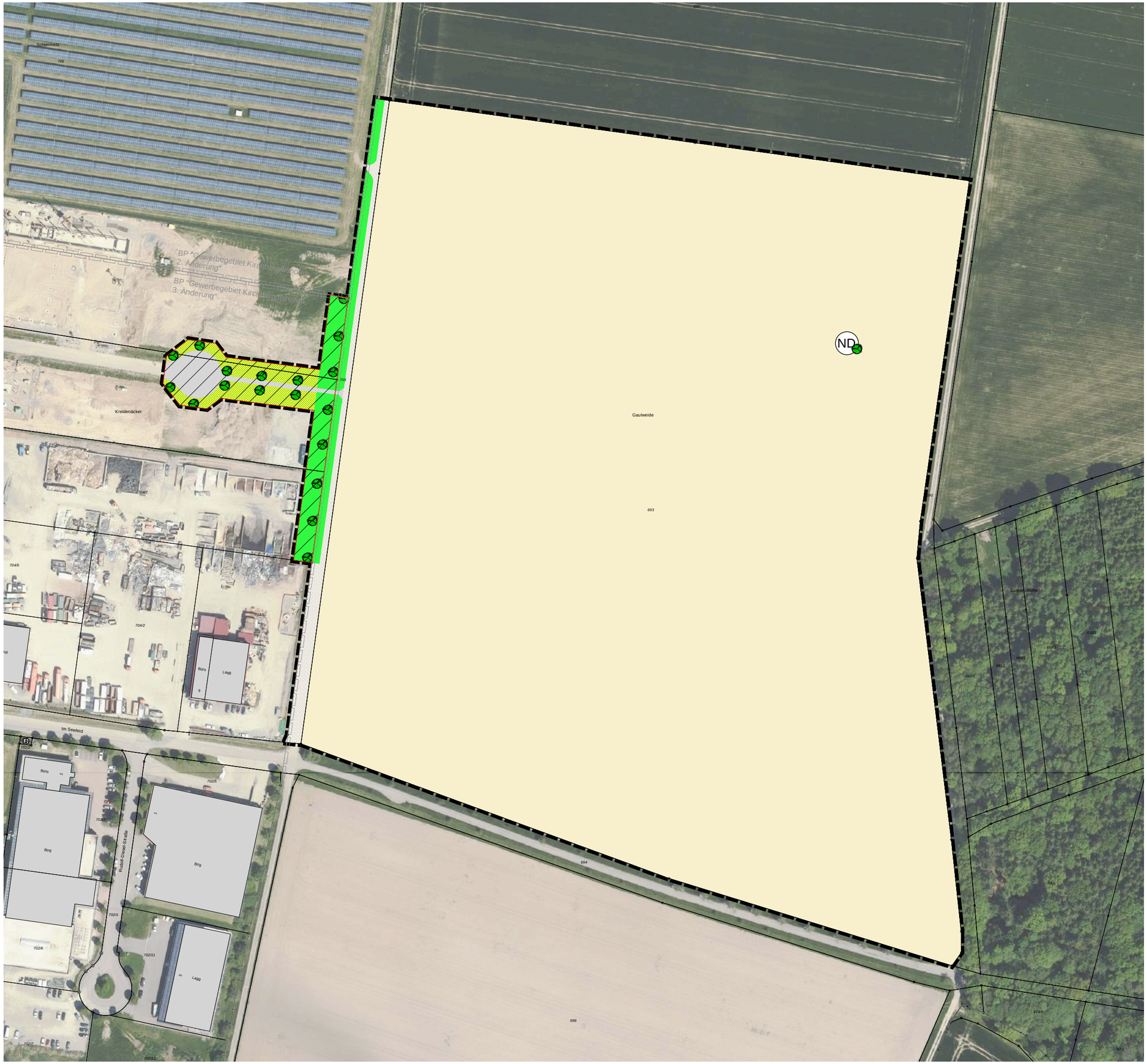

6442

LANDKREIS SCHWÄBISCH HALL
STADT KIRCHBERG/JAGST

BEBAUUNGSPLAN

"GEWERBEGEBIET KIRCHBERG/ILSHOFEN II"

IN KLEINALLMERSPANN 1:1.500

ANHANG 1: BESTANDSPLAN BIOTOPTYPEN

FACHBEREICH KREISPLANUNG LANDRATSAMT SCHWÄBISCH HALL

ZEICHENERKLÄRUNG (innerhalb des Geltungsbereiches)

- 33.80 Zierrasen
- 37.11 Acker mit fragmentarischer Unkrautvegetation
- 41.22 Feldhecke mittlerer Standorte
- 45.10 - 45.30 Laubbaum
- 60.21 Völlig versiegelte Straße oder Platz
- 60.23 Weg oder Platz mit wassergebundener Decke, Kies oder Schotter
- ND Naturdenkmal (nachrichtlich)
- Grenze des räumlichen Geltungsbereiches (§ 9 Abs. 7 BauGB)
- Übernahme aus inkraftgetretene Bebauungsplan "Gewerbegebiet Kirchberg/Ilshofen, 4. Änderung" (nachrichtlich)
- Geltungsbereiche inkraftgetretener Bebauungspläne
- Bestehende Grundstücksgrenzen