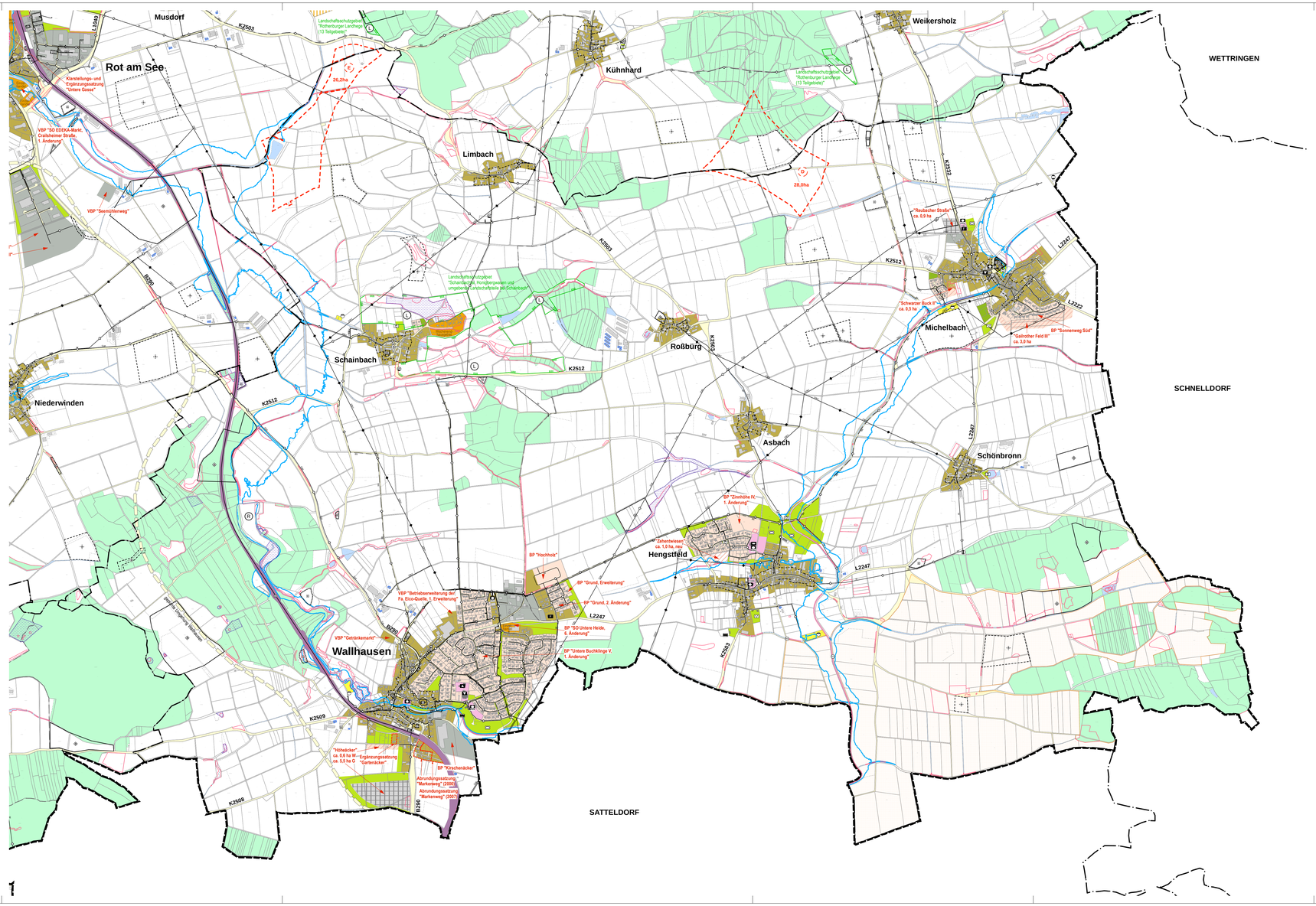

ZEICHENERKLÄRUNG

Bestand	bereits genehmigt	Planung neu	
			Wohnbauflächen
			Gemischte Bauflächen
			Gewerbliche Bauflächen
			Sonderbauflächen
			Gemeinbedarfsflächen
			Öffentliche Verwaltung
			Kirche und kirchlichen Zwecken dienende Gebäude und Einrichtungen
			Kulturellen Zwecken dienende Gebäude und Einrichtungen
			Schule
			Kindergarten
			Sportlichen Zwecken dienende Gebäude und Einrichtungen
			Feuerwehr
			Abgrenzung Satzungen gem. §§ 34 und 35 BauGB
			Wohnnutzung im Außenbereich
			Sonstige überörtliche und örtliche Hauptverkehrsstraßen
			Bahnanlagen
			Forstwirtschaft
			Grünflächen
			Badeplatz
			Friedhof
			Zeltplatz
			Sportplatz
			Spielplatz
			Flächen für Maßnahmen zum Schutz, zur Pflege und zur Entwicklung von Boden, Natur und Landschaft
			Flächen für die Gewinnung von Bodenschätzen
			Flächen zur Sicherung für die Gewinnung von Bodenschätzen
			Wasserflächen

	Ver- Entsorgungsanlagen
	Kläranlage
	Wasserbehälter
	Wasserturm
	Freihaltetrasse neue 110 kV-Leitung
20kV	Stromleitung oberirdisch
20kV	Stromleitung unterirdisch
	Wasserleitung
	Gashochdruckleitung
	Breitbandleitung (Backbone)
	Überschwemmungsgebiet
	HQ_{100} Hochwassergefahrenkarte Mai 2019
	Rückhaltebecken mit Hochwasserstau
	Wasserschutzgebiet Zone I, II und III
	Landschaftsschutzgebiet
	Naturschutzgebiet
	FFH-Gebiet
	Vogelschutzgebiet
	Umgrenzung von Flächen, die im Bodenschutz- und Altlastenkataster erfasst sind
	Naturdenkmal
	nach § 33 NatSchG und § 30a LWaldG geschütztes Biotop
	Bodendenkmal bestätigt / Prüffall
	Bau- und Kunstdenkmal bestätigt / Prüffall
	Gemeindegrenze
	Grenze Verwaltungsraum
	Konzentrationsflächen für Windenergieanlagen (nachrichtliche Übernahme des sachlichen Teil-FNP "Windenergie Brettach/Jagst" vom 19.06.2015)

6288

LANDKREIS SCHWÄBISCH HALL
GEMEINDEVERWALTUNGSVERBAND BRETTACH/JAGST

FLÄCHENNUTZUNGSPLAN
"BRETTACH/JAGST 2008, 2. ÄNDERUNG"
GEMEINDE WALLHAUSEN 1:10.000

OFFENTLICHE AUSLEGUNG VOM 18.12.2023 BIS 26.01.2024

VERFAHRENSVERMERKE

Aufstellungsbeschluss	(§ 2 Abs. 1 BauGB)	am	01.12.2016
Ortsübliche Bekanntmachung	(§ 2 Abs. 1 BauGB)	am	20.10.2020
Auslegungsbeschluss		am	30.11.2023
Ortsübliche Bekanntmachung	(§ 3 Abs. 2 BauGB)	am	08.12.2023
Öffentliche Auslegung	(§ 3 Abs. 2 BauGB)	vom 18.12.2023 bis	26.01.2024
Feststellungsbeschluss		am	.....
Genehmigung Landratsamt Schwäbisch Hall AZ	(§ 6 Abs. 1 BauGB)	am	.....
Ortsübliche Bekanntmachung/Inkrafttreten	(§ 6 Abs. 5 BauGB)	am	.....

Entwurf gefertigt am 30.11.2023
Landratsamt Schwäbisch Hall, Fachbereich Kreisplanung

Fuhrmann

AUFGESTELLT

Rot am See, den 30.11.2023

AUSGEFERTIGT

Rot am See, den .....

gez.
Dr. Kampe (Verbandsvorsitzender)

Dr. Kampe (Verbandsvorsitzender)

DEZERNAT 4 / BAU- UND UMWELTAMT
LANDRATSAMT SCHWÄBISCH HALL
7 4 5 7 2 S C H W Ä B I S C H H A L L
FON 0791-755-7208 | FAX 0791-755-7500
FACHBEREICH
KREISPLANUNG
LANDRATSAMT SCHWÄBISCH HALL

1