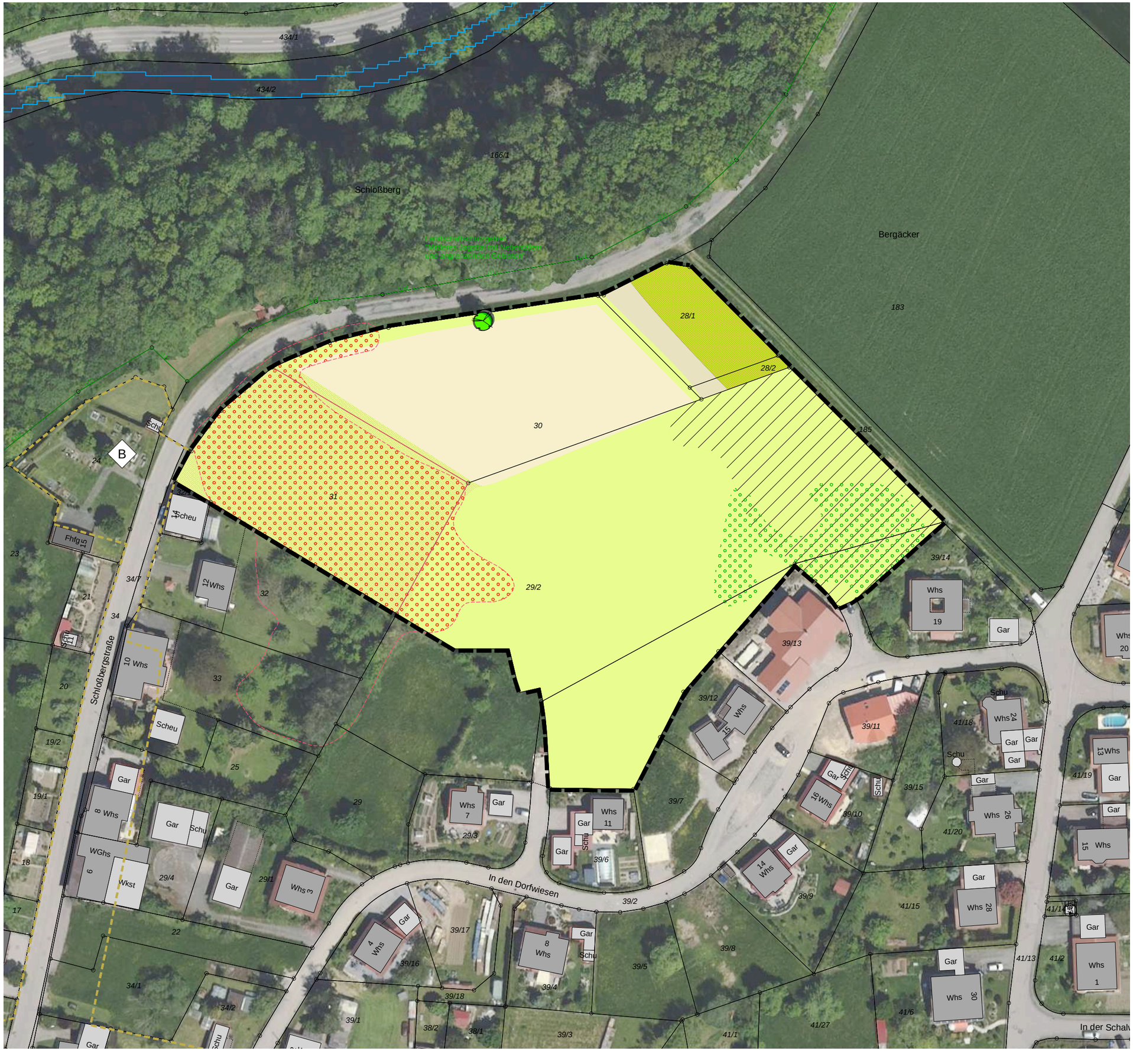

6500

LANDKREIS SCHWÄBISCH HALL
STADT KIRCHBERG/JAGST

BEBAUUNGSPLAN
"DORFWIESEN II"
IN HORNBERG

1:1.000

ANHANG 1: BESTANDSPLAN BIOTOPTYPEN

FACHBEREICH KREISPLANUNG LANDRATSAMT SCHWÄBISCH HALL

ZEICHENERKLÄRUNG (innerhalb des Geltungsbereiches)

- 33.41 Fettwiese mittlere Standorte
- 33.41 Fettwiese mittlere Standorte (artenreich)
- 33.43 Magerwiese mittlerer Standorte
- 35.50 Schlagflur
- 37.11 Acker mit fragmentarischer Unkrautvegetation
- 37.30 Feldgarten
- 45.40 Streuobstbestand (bis 1.500 m²)
- 45.10 - 45.30 Obstbaum
- gemäß § 33a NatSchG geschützter Streuobstbestand
- gemäß § 33 NatSchG geschütztes Biotop (Amtliche Kartierung)
- gemäß § 33 NatSchG geschütztes Biotop (Vorort-Kartierung)
- Grenze des räumlichen Geltungsbereiches (§ 9 Abs. 7 BauGB)
- Bestehende Grundstücksgrenzen

ZEICHENERKLÄRUNG (außerhalb des Geltungsbereiches)

- Landschaftsschutzgebiet (nachrichtlich)
- HQ_{100} Hochwassergefahrenkarte (nachrichtlich)
- archäologischer Prüffall (nachrichtlich)